

WELKOM in Zur Post - Monschau

Tips & Huisregels



Onze groepsaccommodaties in de Eifel



Groepsaccommodatie Jägerhof in Rurberg



**Vakantiehuis Jägerhof t/m 18 gasten
Rurberg**

www.jagerhof-eifel.de/nl

Zie ook Bijlage 3



**Vakantiehuis Zur Post t/m 30 gasten
Monschau-Höfen**

www.zurpost-monschau.de/nl



Inhoud

Onze groepsaccommodaties in de Eifel	2	12 Boodschappen	15
1 Inleiding	4	13 Restaurants	15
<i>Veiligheid</i>	4	14 Activiteiten in de omgeving	16
2 Aankomst	5	<i>Monschau</i>	17
<i>Bij vertraging</i>	5	<i>Narcissen route (april-mei)</i>	17
<i>Sleutels</i>	5	<i>Vennbad – zwembad</i>	17
3 Slaapkamers	6	<i>Mountainbikes huren</i>	17
<i>Details slaapkamers</i>	6	<i>Segway-toeren</i>	17
<i>Beddengoed / Baddoeken</i>	7	<i>Natuurpark Hoge Venen-Eifel</i>	18
4 Keuken	9	<i>Openluchtmuseum Kommern</i>	18
5 Eetkamer	9	<i>Vogelsang IP Museum</i>	19
6 Bar	10	<i>Hellenthal Wildpark</i>	19
<i>Drank bestellen</i>	10	<i>Mijnbouwmuseum Mechernich</i>	19
7 Woonkamer	10	<i>Rondvaart Rursee</i>	20
8 Verwarming	11	<i>Paardenkoets huren</i>	20
9 Parkeren / Garage	11	<i>Kasteel Reinhardstein</i>	20
10 Tuin / Terras	12	Bijlage 1 – Verse Broodjes	21
<i>Gas barbecue</i>	12	Bijlage 2 – Dranken Service	22
<i>Vuurschaal</i>	12	Bijlage 2 – Ferienhaus Jägerhof	23
11 In geval van nood	13		



1 Inleiding

Een stukje geschiedenis

De karakteristieke groepsaccommodatie Zur Post ligt in het dorp Höfen, op slechts 2,5 kilometer van het oude centrum van Monschau, de 'parel van de Eifel'. Aan de oude vakwerkgevel is te zien dat het huis een rijke geschiedenis heeft, die teruggaat tot 1863. Oorspronkelijk was het huis een postkantoor en een plek voor de inwoners van Höfen om samen te komen. In 1975 kreeg het een nieuwe functie als gezellig Eifel-hotel met restaurant en bar. Zur Post is in 2012 vervolgens omgetoverd tot een comfortabel gastenhuis waar tot 30 personen welkom zijn. Het pand is in de oude luister bewaard gebleven en bezorgde al vele groepen een behaaglijk verblijf.

Veiligheid

Naast een aangenaam verblijf wensen wij dat u ook een veilig verblijf heeft. Lees daarom dit document goed door. Degene die het verblijf geregeld heeft is de verantwoordelijke persoon voor de groep. Op het moment dat de sleutel overhandigd is ligt de verantwoordelijkheid bij deze persoon.

Tips

In dit document vindt u meer informatie over de vakantiewoning en tips voor leuke activiteiten in de omgeving.

Wij wensen u veel plezier in Zur Post!

Frans de Bie & Renate Voormolen

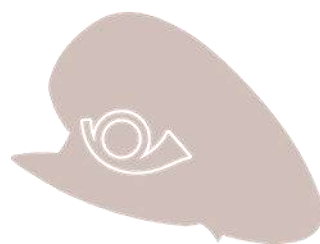

2 Aankomst

Flitspalen

Om uw komst goed te beginnen, wijzen wij u op de vele flitspalen die in alle dorpen rondom Monschau staan opgesteld.

Bij vertraging

Wij verzoeken u te arriveren op het aangegeven tijdstip in uw bevestiging. Belt u één uur voor aankomst met de beheerder om de aankomsttijd door te geven. Naam en telefoonnummer staan in de bevestigings-e-mail.

Sleutels

Bij aankomst ontvangt u de sleutels van het pand en geven wij u een kleine rondleiding in onze accommodatie.

Verlies van de voordeursleutel kost 200 euro ivm nieuwe sloten.



3 Slaapkamers

Zur Post heeft 12 slaapkamers en 10 douche/badruimtes. Er zijn 2 slaapkamers op de begane grond met een eigen badkamer. De overige kamers bevinden zich op de 1^e etage variërend met kamers voor twee personen en kamers met een extra stapelbed. Het is praktisch om van te voren de aanwezige gasten alvast in te delen zodat iedereen bij aankomst weet op welke kamer hij/zij logeert. Zie onderstaande overzicht kamers en plattegronden.



Details slaapkamers

etage	nr	naam kamer	bed soort	sanitair kamer	sanitair gang
bg	11	Die Postfrau	2 x 1 persoons	douche + wc	
bg	12	Der Postbote	2 x 1 persoons	douche + wc	
1 ^e	1	Der Postsack	2 persoons	douche	wc
1 ^e	2	Das Postamt	2 persoons + stapelbed	douche	wc
1 ^e	3	Die Postkutsche	2 persoons + stapelbed	douche	wc
1 ^e	4	Die Briefmarke	2 persoons	douche	wc
1 ^e	5	Der Valentinsgruß	2 persoons	douche	wc
1 ^e	6	Die Briefftaube	2 persoons + stapelbed	wastafel	douche + wc
1 ^e	7	Die Ansichtskarte	2 persoons		douche + wc
1 ^e	8	Luftpost	2 x stapelbed		douche + wc
1 ^e	9	Telegramm	2 persoons + stapelbed		douche + wc
1 ^e	10	Briefkasten	2 persoons		douche + wc



Beddengoed / Baddoeken

U huurt Zur Post inclusief beddengoed. U vindt de schone lakens in de ontvangsthal. Wij verzoeken u om deze bij vertrek weer van uw bed te halen en in de daarvoor bestemde kar te leggen in de hal op de begane grond. *De matrasm beschermhoezen en de kussensloop beschermhoezen laten zitten a.u.b.* Indien u gebruikmaakt van het kinderbedje dan verzoeken wij u hiervoor zelf lakentjes mee te nemen.

Gasten nemen hun eigen baddoeken mee. Indien gewenst kunnen baddoekensets separaat via Zur Post worden gehuurd. In alle badkamers liggen schone badmatjes.



Toilet

Op elk toilet is een rol wc-papier aanwezig bij aankomst. Wij verzoeken de gasten om de overige toilettrollen zelf mee te nemen.



Begane grond

Erdgeschoss, beganegrond, Ground floor

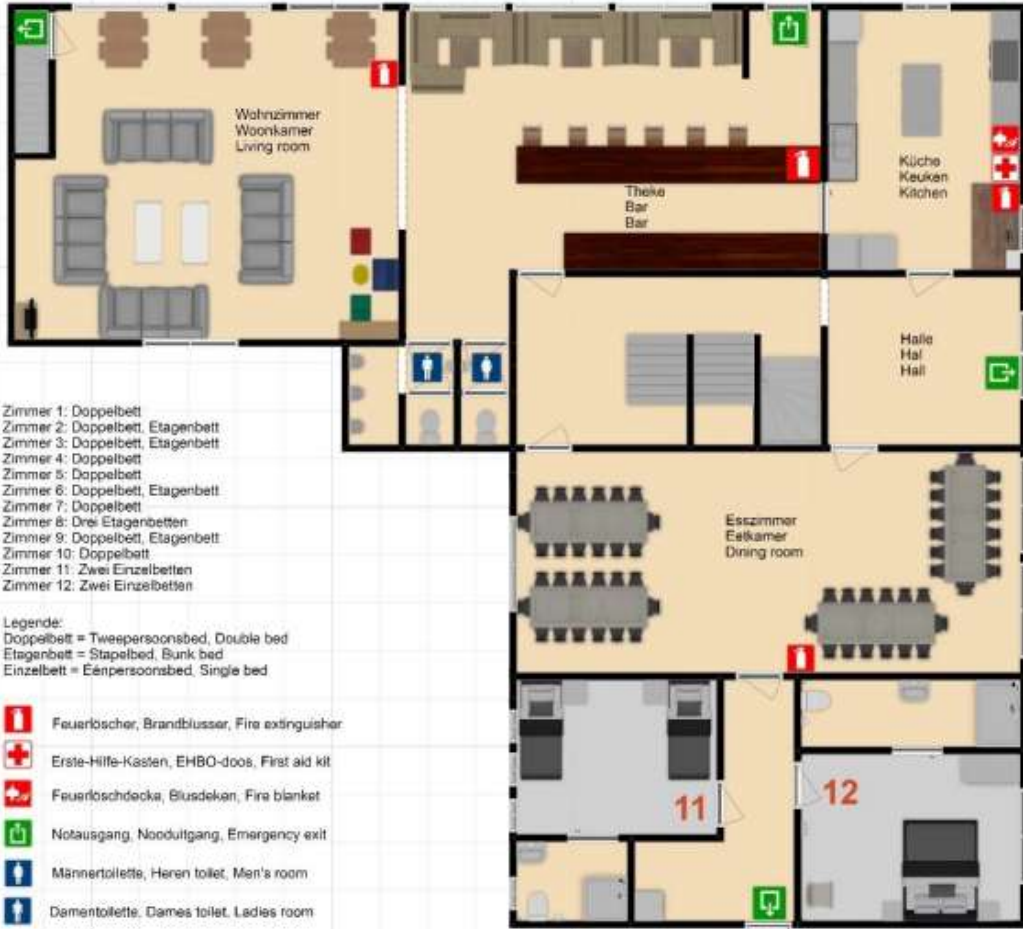

1^e verdieping Ferienhaus zur Post

Erster Stock, Eerste verdieping, First floor



4 Keuken

De keuken is uitgerust met een ruime keuze aan pannen en servies en beschikt over een groot werkblad waar u eten kunt klaarmaken.

Kookplaten en oven

In de keuken is een grote grillplaat, elektrische kookplaten en een grote oven. Vergeet niet om de afzuigkap aan te zetten tijdens het koken. De aan/uit-knop bevindt zich in de witte kast aan de linkerkant van de toegang naar de bar.

Afwas

Denkt u zelf aan vaatwasblokjes voor de afwasmachine? In de keuken hangen schone thee- en handdoeken. U kunt deze bij vertrek in de keuken laten liggen.

Koffieapparaat / Senseo / Waterkoker

Er zijn twee koffieapparaten voor filterkoffie en een Senseo koffieapparaat. Denk eraan koffie, thee, melk en suiker mee te nemen.

Afval scheiden

Wij verzoeken u om het afval te scheiden. U kunt de prullenbakken legen in de containers in het schuurtje tegenover de voordeur.

Containers: blauw = papier / geel = plastic / grijs = restafval

Glas: De lege flessen moeten naar de glasbak. Deze bevindt zich circa 200 meter aan de linkerkant van de kerk (schuin links tegenover Zur Post, zie afbeelding).



5 Eetkamer

Het voormalige restaurant is ingericht als ruime separate eetkamer waar u comfortabel met een grote groep kunt eten.

6 Bar

De huidige bar heeft zijn sfeer behouden en is ingericht met gezellige zitjes waar u met elkaar heerlijk kunt natafelen en spelletjes doen. In de bar vindt u diverse wijn, bier- en limonadeglazen. Gesneuvelde glazen even doorgeven, zodat de volgende gasten niet misgrijpen.



Drank bestellen

In de bijlagen vindt u een overzicht van verschillende dranken die u vooraf kunt bestellen bij Getränkefachgrosshandel Silvia Schmitz. **Geef je bestelling uiterlijk 8 dagen voor aankomst door** per mail: getraenke-s.schmitz@t-online.de of telefonisch +49 1711746626. De bestelling wordt op de dag van aankomst afgeleverd in Zur Post. U betaalt 50% van het totaal bestelde aan Frau Schmitz bij bestelling. Na jullie verblijf wordt alles wat over is en niet aangebroken en het lege goed opgehaald en zal mevrouw Schmitz aan u laten weten wat er nog betaald dient te worden.



7 Woonkamer

De woonkamer is ingericht met comfortabele loungebanken, fauteuils, een flatscreen televisie, stereo/dvd installatie, gratis wifi en een kinderspeelhoek. De elektrische haardkachel maakt de gezellige sfeer compleet.

****) Let op!** Het is verboden om illegale downloads en/of illegale downloadsoftware te gebruiken. De boetes hiervoor zijn in Duitsland heel streng. (1.000 euro voor een download van één minuut) Boetes hiervoor opgelegd, worden geheel verhaalld op de contactpersoon van uw groep.*

8 Verwarming

Vergeet niet de radiatoren in de woonkamer bij slapen gaan lager te draaien en de lichten uit te doen. Voor ons milieu verzoeken wij u om ook in uw slaapkamer spaarzaam met de warmte om te gaan.



9 Parkeren / Garage

Zur Post heeft een eigen parkeerplaats voor minstens 10 auto's. In de garages kunt u meegebrachte fietsen of motoren stallen.

10 Tuin / Terras

Geniet van de grote afsluitbare tuin met uitzicht op de Eifel. Wij vragen u nadrukkelijk om na 22:00 uur buiten geen lawaai te maken.

Gas barbecue

Zur Post beschikt over twee grote gas-BBQ's. We verzoeken u dringend om deze na gebruik schoon achter te laten.

Benodigheden voor de BBQ kunt u bestellen bij:

Slagerij Zimmermann, Triererstrasse 34, Konzen. Tel +49 2472802734

[www. Catering-Zimmermann.de](http://www.Catering-Zimmermann.de) (vanuit Nederland komt u langs deze slagerij voordat u Zur Post bereikt). *Alternatief:* Supermarkt Mein Real of een van de andere supermarkten in Imgenbroich.

Vuurschaal

In de tuin staat een vuurschaal. U kunt bij de overbuurman van Zur Post een volle kruiwagen hout verkrijgen voor een schappelijke prijs: Hermann-Josef Backes +491603143512..



11 In geval van nood

Uw locatie: Zur Post – Hauptstraße 62 - 52156 Monschau - Höfen

ZIEKENHUIS BEL 112

Eifelclinic St. Brigida

Kammerbruchstraße 8, 52152 Simmerath
+49 (0) 2473-89-0

HUISARTS / TANDARTS

Huisarts nooddienst	+49 (0)2473 89 44 44
Tandarst nooddienst Notfalldienst	+49 (0)180 598 67 00

POLITIE BEL 110

Uw locatie: Zur Post – Hauptstraße 62 - 52156 Monschau - Höfen

BRANDWEER BEL 112

Uw locatie: Zur Post – Hauptstraße 62 - 52156 Monschau - Höfen

City Car Monschau

tel + 49 (0)2472-970441

Victoria Apotheke

Trierer Straße 264, 52156 Monschau-Imgenbroich
Tel. 0 24 72 / 74 40

Marien-Apotheke

Trierer Straße 280, 52156 Monschau-Imgenbroich
Tel. 0 24 72 / 8 02 90

Vluchtplan brand

In alle kamers hangt het vluchtplan in geval van brand. Zorg ervoor dat u weet waar de diverse nooduitgangen zich bevinden.

Rookmelders

Het pand is voorzien van rook-/brandalarm. Er mag absoluut niet gerookt worden binnen anders gaan alle brandalarmen gelijktijdig af. Mocht het alarm afgaan dan moet er gekeken worden of er brand is en welke alarmapparaat het alarm veroorzaakt heeft. Deze moet dan gereset worden. Is het een vals alarm dan stopt het alarm na enkele seconden.

Brandblusapparaten

Op elke verdieping zijn meerdere brandblussers aanwezig. Zorg dat u bekend bent met de locatie en de werking van dit apparaat.

Kaarsen

Wees voorzichtig met het branden van kaarsen. Maak geen kaarsen aan op de slaapkamers. Degene die verantwoordelijk is hoort bij het slapen gaan te controleren of er beneden nog kaarsen branden en deze te doven.



12 Boodschappen

Het is raadzaam om de gewenste boodschappen alvast bij u te hebben of onderweg naar Zur Post in te kopen, zodat u alle tijd heeft om van uw verblijf te genieten.

In Imgenbroich (8,5 km) zijn diverse grote supermarkten zoals: Frischmarkt Breuer, Real, Aldi, Kaufland en Lidl.

Verse broodjes bestellen/afhalen

Bij het Aral tankstation in Monschau-Höfen kunt u diverse verse broodjes en croissants bestellen en afhalen. In principe geldt dit voor alle dagen van de week. Belangrijk is dat u de gewenste broodjes voor alle dagen van uw verblijf al op vrijdag voor 17:00 uur doorgeeft. Zie bijlage 1.

13 Restaurants

In Höfen zijn op loopafstand leuke eetgelegenheden. Onderstaand enkele uitgelicht. In het stadscentrum van Monschau is een groot aanbod van restaurants. **Wilt u gebruikmaken van een cateraar tijdens uw verblijf?** We kunnen u in contact brengen met cateraars, uw eigen kok of een grillmaster die voor u de BBQ verzorgd. Uw wensen moeten ruim op tijd worden doorgegeven. info@zurpost-monschau.de.

Bistro Alte Molkerei (100 meter)

Hauptstraße 72-74, 52156 Monschau-Höfen Tel: +49 2472 802 5777
<https://www.facebook.com/AlteMolkereiHoefen/>

Haus Vennblick (500 meter)

Hauptstraße 24, 52156 Monschau-Höfen Tel: 49 2472 2295 www.haus.vennblick.de

Koch's Imbiss (650 meter)

Hauptstraße 13 52156 Monschau-Höfen Tel: +49 2472/9125660
<https://kochs-imbiss.eatbu.com/>

Pizzeria Lo Stivale Uno – Kalterherberg (5 km)

<https://www.lo-stivale-uno.de/>

14 Activiteiten in de omgeving

In de directe omgeving zijn veel leuke activiteiten te doen. Een bezoek aan het pittoreske vakwerkstadje Monschau, de parel van de Eifel, mag tijdens uw verblijf niet ontbreken. De bus naar Monschau stopt voor de deur van Zur Post.

De ingang tot het nationaal park Eifel ligt op 100 meter afstand van het huis. Hiervandaan kunt u verschillende wandeltochten, fiets en mountainbike routes, paardenkoetstochten en nog veel meer ondernemen.



Het pittoreske stadje Monschau heeft haar ontstaan omstreeks 1195 van de gelijknamige burcht op een bergrug boven de Roer (Rur) te danken.



Wandeling met eigen gids

Voor wandelingen door het Monschauer land (het hele jaar door), naar de Narcissenvelden (april-mei), in de hoge Venen of naar de Veenhuizen en Beukenhagen (Höfener Heckenweg) bevelen wij u een goede gids aan.

Bespreek uw wensen met ervaren gids

Hermann-Josef Backes: +491603143512

Monschau

Het middeleeuwse vakwerkstadje Monschau is cultureel middelpunt van de hele regio en een van de meest geliefde vakantie- en uitstapdoelen van de Eifel. Bekijk de website voor de uitgebreide mogelijkheden:

<https://www.monschau.de/nl/beleven/tips-voor-vrije-tijd-/>



Narcissen route (april-mei)

Een prachtige wandeltocht door de bloeiende Narcissen velden van de Eifel. Een must voor wandelliefhebbers om in het voorjaar te lopen. De wandelroute start en eindigt in Höfen. Meer weten over de natuur en de geschiedenis van deze mooie omgeving?

Boek dan uw eigen gids:

Hermann-Josef Backes: +491603143512

Narcissen route informatie

Vennbad – zwembad

Lekker een dagje zwemmen in het overdekte en heerlijk verwarmde 25 meter Vennbad? Een leuk zwemuitje voor jong en oud inclusief springplank en drie-meter-toren 4 banen en kinderbad.

Wilhelm-Jansen-Str. 1 - 52156 Monschau

<https://www.monschau.de/de/fuer-buerger/vennbad/>

Mountainbikes huren

MTB-Guide-Eifel is het adres voor hoogwaardige huur mountainbikes en begeleide mountainbike trips in het natuurpark Hoge Venen - Eifel alsook rondom het Nationaal Park Eifel.

Am Kirchrott 8 - 52156 Monschau-Rohren

<https://www.mtb-guide-eifel.de/>



Segway-toeren

Door het unieke landschap van de Eifel glijden op uw eigen segway.

In der Weide 37 - 52156 Monschau www.ravelways.de



Natuurpark Hoge Venen-Eifel

Het Duits-Belgische natuurpark Hoge Venen-Eifel is een grensoverschrijdend natuurpark met delen in de Duitse deelstaten Noordrijn-Westfalen en Rijnland-Palts, alsook in de Belgische provincie Luik. Het park is sedert 2020 ongeveer 2.760 km² groot. Belgische Hoge Venen: <https://botrange.be/>



Burlende herten

van eind sept tot begin okt

Indrukwekkend natuurschouwspel, goed waar te nemen bij zonsopgang of -ondergang. Bezoekers kunnen vanaf een speciale uitzichtpost (Rothirschempore bij Dreiborn) hiervan genieten.

www.eifelinfo.nl

Openluchtmuseum Kommern (36 km)

Het Kommern Openluchtmuseum is een van de grootste openluchtmusea van Europa, met een oppervlakte van meer dan 95 hectare en ongeveer 67 historische gebouwen uit de Pruisische Rijnprovincie.

<https://kommern.lvr.de/de/index.html>



Vogelsang IP Museum

Voormalige Nationaal Socialistisch opleidingskamp in WOII. Na 60 jaar militair gebruik werd Vogelsang in 2006 geopend voor publiek. Hoog boven de Urftsee heeft u een panoramisch uitzicht op de ongerepte natuur van het Nationaal Park Eifel en de bergen van de noordelijke Eifel. Vogelsang is 365 dagen per jaar open en biedt dagelijks begeleidde rondleidingen, workshops, excursies en torenklimmen.



Dagelijks geopend van 10.00 tot 17.00 uur.

Op heiligavond en oudejaarsdag van 10.00 tot 14.00 uur

<https://vogelsang-ip.de/nl>



Hellenthal Wildpark en Roofvogelshow

Het roofvogelstation Hellenthal is het oudste en grootste park van haar soort in Centraal-Europa. Van de dwerguil, zo groot als een vuist, tot de enorme Andescondor met een spanwijdte van drie meter, veel verschillende roofvogels en uilensoorten hebben hier hun thuis gevonden. Meerdere keren per dag wordt een show met vliegende roofvogels gegeven. In het wildpark vindt u o.a. edelherten, damherten, sikaherten, reeën, moeflons, wilde zwijnen en verschillende roofdieren zoals de wasbeerhond, steenmarter en lynx. www.greifvogelstation-hellenthal.de

Mijnbouwmuseum Mechernich (37 km)

Een regenachtige dag of langere tijd in Zur Post? Dan is een bezoek aan het mijnbouwmuseum de moeite waard! De oorsprong van deze loodmijn gaat tweeduizend jaar terug naar de tijd van de Romeinen.

<http://www.bergbaumuseum-mechernich.de>

Rondvaart Rursee

Van april tot en met oktober varen verschillende rondvaartboten over de Rursee. De boten hebben vaste lijndiensten en er zijn talloze opstapmogelijkheden ook in Rurberg. En de fiets mag mee.

www.rursee-schiffahrt.de/



Paardenkoets huren

Groepen van 15-100 personen

1 wagon tot max. 15 personen

1 wagon tot max. 20 personen

1 wagon tot max. 30 personen

1 wagon tot max. 38 personen

De koetsen zijn voor een halve dag of voor een hele dag te reserveren.

Kutsche Horst Steffens

Wiesengrund 45 52156 Höfen

+49 177 4478041

www.kutsche-steffens.de



Kasteel Reinhardstein

Kasteel Reinhardstein ligt 20 km vanaf Zur Post nabij het Belgische plaatsje Ovifat en is erg leuk om te bezoeken. Tijdens de rondleiding, die 1,5 uur duurt, waant u zich even in de Middeleeuwen.

<https://www.reinhardstein.net/nl/>



Bijlage 1 – Verse Broodjes

Zin in lekkere verse Duitse broodjes of croissants tijdens uw verblijf? **U kunt deze in principe voor alle dagen van de week bestellen bij het Aral benzinestation.** Dit tankstation ligt ca. 1 km verderop in dezelfde straat als Zur Post.

Broodjes bestellen

De gewenste broodjes moeten **uiterlijk vrijdag vóór 17:00 bij Aral worden besteld** voor alle dagen van uw verblijf.

- Telefonisch: +49 24723401.
- Of u kunt er zelf even langsgaan:
Aral Tankstelle
Hauptstrasse 144
556 Monschau-Höfen.

Broodjes afhalen

U dient de verse broodjes/croissants zelf af te halen en af te rekenen bij Aral.

Versnaperingen

Het Aral tankstation beschikt over een uitgebreid assortiment aan versnaperingen, zoals chocolade, koek, chips, drop en ander lekkers. Daarnaast een ruime keuze aan frisdrank, wijn en bier.

Eet smakelijk!



Bijlage 2 – Drinkenservice Schmitz

Getränkepreisliste für das Ferienhaus Zur Post

Bitburger Pils	30 l Fass	83,00 €
Früh Kölsch	30 l Fass	81,50 €
Reissdorf Kölsch	30 l Fass	79,50 €
Leffe braun	30 l Fass	145,00 €
Eifeler Landbier	30 l Fass	77,00 €
Zapfanlage	1-ltg. / 2-ltg.	30,00 € / 40,00 €
Kohlensäure		nach Verbrauch
Gläser		Bruch
Weiß / Rotwein	0,75 l	10,50 €
Sekt Schloss Biebrich	0,75 l	6,90 €
Bitburger Pils / Radler	20x0,33 l	15,00 €
Früh Kölsch	24x0,33 l	20,50 €
Reissdorf Kölsch	24x0,33 l	18,00 €
Coca Cola / Fanta / Sprite etc.	12x1,0 l	15,70 €
Krombacher Fassbrause	24x0,33 l	19,85 €
Gaffels Fassbrause	24x0,33 l	19,50 €
Eifeler Landbier	24x0,33 l	19,00 €
Benediktiner Hefe / Alk.-frei	24x0,33 l	21,50 €
Benediktiner Hefe / Alk.-frei	20x0,5 l	21,00 €
Erdinger Hefe / Alk.-frei	24x0,33 l	22,50 €
Erdinger Hefe / Alk.-frei	20x0,5 l	21,50 €
Artus Sprudel / Medium	12x0,75 l	6,50 €
Gerolsteiner Sprudel / Medium	12x0,75 l	9,70 €
Eifel Apfelschorle	12x0,75 l	13,50 €
Granini Apfelsaft 100 %	6x1,0 l	15,90 €
Granini Orangensaft 100 %	6x1,0 l	17,90 €
Jupiler Pils	24x0,25 l	18,50 €
Leffe braun / blond	3x8x0,33 l	34,50 €

Natürlich umfasst unser Sortiment viele andere Produkte und ein umfangreiches belgisches Sortiment.

Alle Preise inkl. 19 % MwSt. / Lieferung frei Haus / Kommission

Getränkefachgroßhandel

Inh. Silvia Schmitz

Hauptsitz

53925 Kall

Auf dem Fels 20

Tel.: 02441/4305

getraenke-s.schmitz@t-online.de

Mobil: 0171/1746626

Zweigstelle

52156 Monschau-Kalterherberg

Malmedyerstr. 60

02472/1420

0170/16292/32 oder -31

Bijlage 3 – Jägerhof, Groepsaccommodatie

Wilt u een keer in een bijzonder, 400 jaar oud, gebouw vakantie vieren? Voor een groep t/m 18 personen is er de Jägerhof in Rurberg. Aan de Rursee gelegen en het National Park Eifel. De Jägerhof beschikt over 9 tweepersoons slaapkamers met elk een eigen badkamer en toilet.

Voor meer informatie zie: www.jagerhof-eifel.de/nl

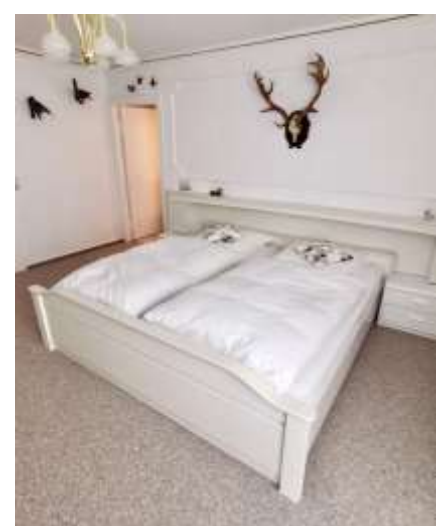

Ferienhaus
 zur  Post

